

# MODALITÀ DI ISCRIZIONE

è possibile iscriversi ai corsi  
con una delle seguenti modalità:

**A)** Puoi richiedere, tramite la mail [info@studiogest.net](mailto:info@studiogest.net) i moduli di iscrizione che saranno inviati con lo stesso mezzo. Una volta compilato il modulo ed effettuato il pagamento tramite c.c. postale o bonifico bancario puoi inviare un fax al 800416321 o scannerizzati inviarli tramite mail

**B)** Dal sito [www.studiogest.net](http://www.studiogest.net) puoi scaricare e stampare il modulo di iscrizione in qualsiasi istante selezionando il corso scelto e la sede semplicemente cliccando su MODULO ISCRIZIONE o richiedendo informazioni cliccando sul tasto INFO (esempio in basso). Una volta compilato il modulo, lo potrai inviare tramite fax al 800416321 o mail a [info@studiogest.net](mailto:info@studiogest.net)

Data di inizio e sedi

12/13 MAR 18 Roma (RM) <b>Concordia Hospital</b> Via delle Sette Chiese, 90	<b>RICHIEDI INFO</b>	<b>MODULO</b>	<b>ISCRIZIONE/PAGAMENTI</b>
---	----------------------	---------------	-----------------------------

**C)** Registrati sul sito [www.studiogest.net](http://www.studiogest.net) potrai selezionare il corso/i ed effettuare l'iscrizione online in maniera semplice e veloce.

## CORSO DI **LIVE SURGERY** “per il successo riabilitativo nella spalla post chirurgica”

**PRIMA EDIZIONE**



12 e 13 marzo 2018  
**CONCORDIA HOSPITAL**  
Via delle Sette Chiese, 90 - ROMA

## CONTATTI



[www.studiogest.net](http://www.studiogest.net)

24 crediti



Concordia Hospital - Roma  
[www.spalla.it](http://www.spalla.it)

Il **Dr. Giovanni Di Giacomo** è stato tra i primi Ortopedici a condividere di frequente le proprie esperienze professionali con i Fisioterapisti, ha sempre creduto infatti, nell'ottenimento di un miglior risultato riabilitativo del paziente grazie alla conoscenza approfondita di quanto avviene anche durante l'intervento chirurgico. Egli ha pertanto ritenuto fondamentale che il Fisioterapista possa assistere in questo corso di aggiornamento anche alla fase chirurgica vera e propria, soprattutto quando trattasi di interventi complessi per far sì che la fase riabilitativa possa essere esercitata con la massima possibilità di successo.

## ORARIO DELLE LEZIONI

Il corso che si svolge all'interno del **CONCORDIA HOSPITAL**, centro d'eccellenza per la cura della spalla di **Roma** si articola nell'arco temporale di un giorno e mezzo. Lunedì dalle 14:30 alle 18:30, martedì dalle 08:00 alle 13:30 con la diretta dalla Sala Operatoria, il corso proseguirà dalle 14:30 alle 19:00 dove sarà affrontata e sviluppata la parte riabilitativa vera e propria nella spalla post-chirurgica.

La seconda giornata si concluderà con la prevista valutazione ECM.

Il corso così organizzato ha lo scopo di dare il massimo impatto esperienziale. Gli allievi avranno modo di condividere in pieno il lavoro del Chirurgo e con la guida e le indicazioni del Tutor d'aula, anch'esso Chirurgo Ortopedico, avranno la possibilità di approfondire e cogliere aspetti che determinano e costituiscono la base su cui modellare un protocollo riabilitativo di successo nel post chirurgico.

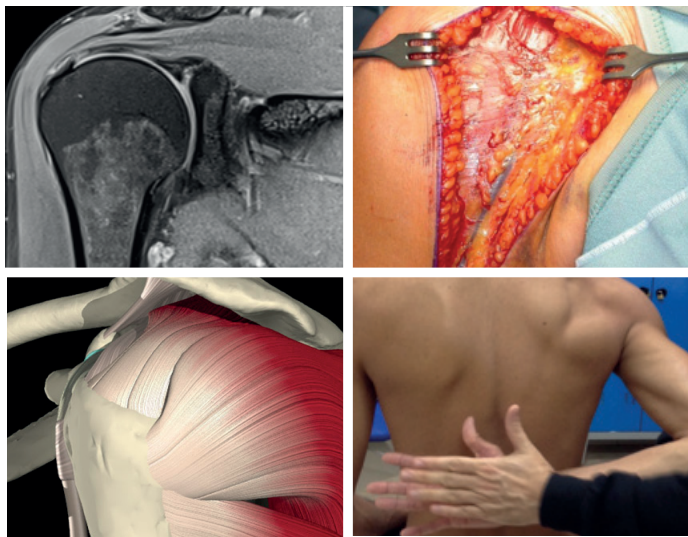

## PROGRAMMA DELLE LEZIONI

**a.** Nel pomeriggio del lunedì i partecipanti (massimo 16) affronteranno una lezione di Anatomia, Biomeccanica edeziopatogenesi della spalla con particolare riferimento alle problematiche chirurgiche. Riceveranno inoltre indicazioni sulla preparazione del paziente all'intervento chirurgico dal punto di vista clinico e psicologico e visioneranno materiale relativo alla Diagnostica per Immagini, per circa due ore. Dopo una breve pausa caffè, seguirà una lezione di circa 2 ore con l'introduzione agli interventi chirurgici: Fratture, Instabilità, (artroscopia e cielo aperto Latarjet) Plastica della CDR e Protesi Anatomica ed Inversa.

**b.** Il Martedì mattina alle 08:00 inizierà il collegamento con la sala operatoria, in aula con gli allievi sarà presente un chirurgo dello staff del Concordia Hospital che fungerà da Tutor, al quale gli allievi potranno fare domande ed interagire di fatto con i Chirurghi in sala operatoria, Egli illustrerà in dettaglio gli aspetti e le dinamiche dell'intervento chirurgico in corso. Alla fine della sessione di Live Surgery, dopo una breve pausa, gli allievi potranno scambiare idee e perplessità con i Chirurghi autori degli interventi per poter chiarire aspetti utili alla riabilitazione post chirurgica di propria competenza.

**c.** Il pomeriggio del secondo giorno sarà interamente dedicato a gli aspetti riabilitativi del paziente post-chirurgico all'utilizzo di eventuali ausili, alla valutazione del giusto programma terapeutico, affinché i partecipanti riescano ad ottenere dal corso quell'impatto esperienziale che ci si aspetta avendo coperto l'intero ciclo terapeutico a cui il paziente viene sottoposto, dall'esame valutativo, l'esame diagnostico (imaging) l'intervento chirurgico fino alle fase riabilitativa post-chirurgica vera e propria.

Il corso si chiude con la Valutazione ECM con prova pratica

## DOCENTI

Dr. Giovanni Di Giacomo - Dr. Alberto Costantini  
Dr. Nicola De Gasperis - Dr. Andrea De Vita  
Ft. D.O. Francesca Martinelli

## QUOTA DI ISCRIZIONE E PARTECIPAZIONE AL CORSO

Quota di iscrizione	€ 100,00
Rata da versare entro la data di inizio del corso	€ 350,00
Costo totale del corso	€ 450,00